

Adres- en onderzoeksgegevens

Adres installatie	Antwerpsestraat 101 V1, 2850 Boom
Naam eigenaar	niet bekend
Adres eigenaar	niet bekend,
Installateur / BTW	*tijdelijk / xx
Adres installateur	xx te xx
Type object	appartement
EAN-code / Distrib.	niet beschikbaar/ Fluvius
Aard installatie	nieuw
Doel onderzoek	gelijkvormigheidscontrole voor de Ingebruikname

Het onderzoek is verricht op 1-7-2022 volgens hoofdstuk / afdeling 6.4 van Boek 1 inzake de installaties op laagspanning en op zeer lage spanning.

Installatiegegevens

Spanning (V)	3 x 230 (3f)	In hoofdschakelaar (A)	40
Type elektrode	pen	ΔI differentiële schakelaar(s) (mA)	300 en 30
\varnothing voedingsleiding (mm ²)	10	Aantal verdeelborden	1
In hoofdbeveiliging (A)	40	Aantal stroombanen per verdeelbord	16

Metingen

Ra / Zs (Ω)	27 /	Werking differentiële schakelaar(s)	goed
Continuïteitsmeting	goed	Isolatieweerstand van de installatie (M Ω)	>0,5

Inbreuken

1. nihil

ADS: Automatische differentiële schakelaar

Opmerking: Tijdens het onderzoek zijn enkel de verdeelborden en de zichtbare delen van de installatie gecontroleerd. Schakelaars, contactdozen, plinten / goten etc.. zijn niet losgemaakt. Indien tijdens de keuring de schema's ontbreken, kunnen bij een volgend controlebezoek bijkomende inbreuken worden vastgesteld.

Opmerkingen

Voor de omschrijving van de installatie zie schema's

Besluit

De installatie is conform Boek 1 inzake de installaties op laagspanning en op zeer lage spanning.
De algemene ADS was / werd verzegeld en het ééndraads- en situatieschema werden voor gezien getekend / gecontroleerd.
De installatie dient opnieuw te worden gecontroleerd uiterlijk 1/7/2047, alsook voor ingebruikname van elke belangrijke wijziging of aanzienlijke uitbreiding uitgevoerd voor deze datum.

Voor de directeur, op 5/7/2022.

Naam agentonderzoeker: Mohamed Rahmouni

Handtekening: 

De elektrische installatie is uitgevoerd overeenkomstig de eindmetschema's en de situatiediagrammen, indien aanwezig.
Voor de geïnstalleerde beschermingsinrichtingen tegen overspanning en de doorsneden van de stroombanen die za beschermen zie ééndraadsschema's.
Gecontroleerd zijnde vast of vast opgesteld materiaal (correcte keuze, installatie en samenbouw ter plaatse) en de continuïteit van de equipotentiale verbindingen (hoofd- en bijkomende) en van de beschermingsgeleiders van de stopcontactdozen en van de vaste, vast opgestelde of verplaatsbare toestellen met vaste standplaats van de Klasse I

Referenties

- de verplichting het verslag van de gelijkvormigheidscontrole te bewaren in het dossier van de elektrische installatie;
- de verplichting in het dossier elke wijziging aan de elektrische installatie te vermelden;
- de verplichting de met het toezicht belastte ambtenaar van de Federale Overheidsdienst die Energie onder zijn bevoegdheid heeft onmiddellijk in te lichten over elk ongeuk aan personen overkomen en rechtstreeks of onrechtstreeks te wijzen aan de aanwezigheid van elektriciteit.

8850 Beam Alighting
 Mumpstrack No 1
 NIGHT CLACK

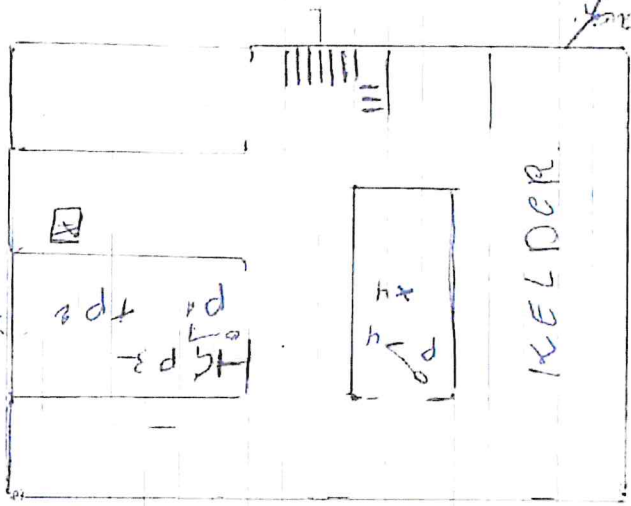

Handwritten notes:
 R. Rahman
 2022
 Kew
 +

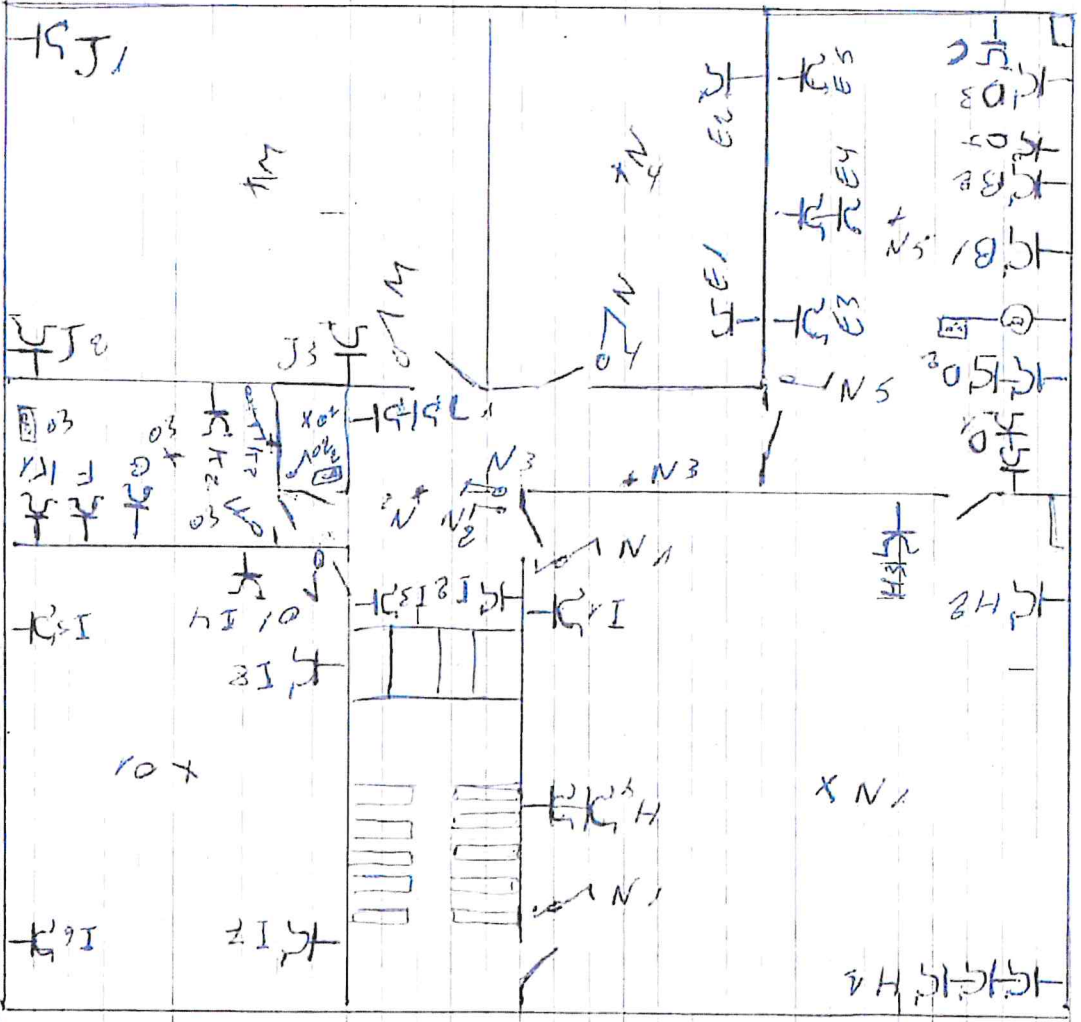

NAT AH

Aufweisplan 1st + 2nd NI
 2052 Baum.

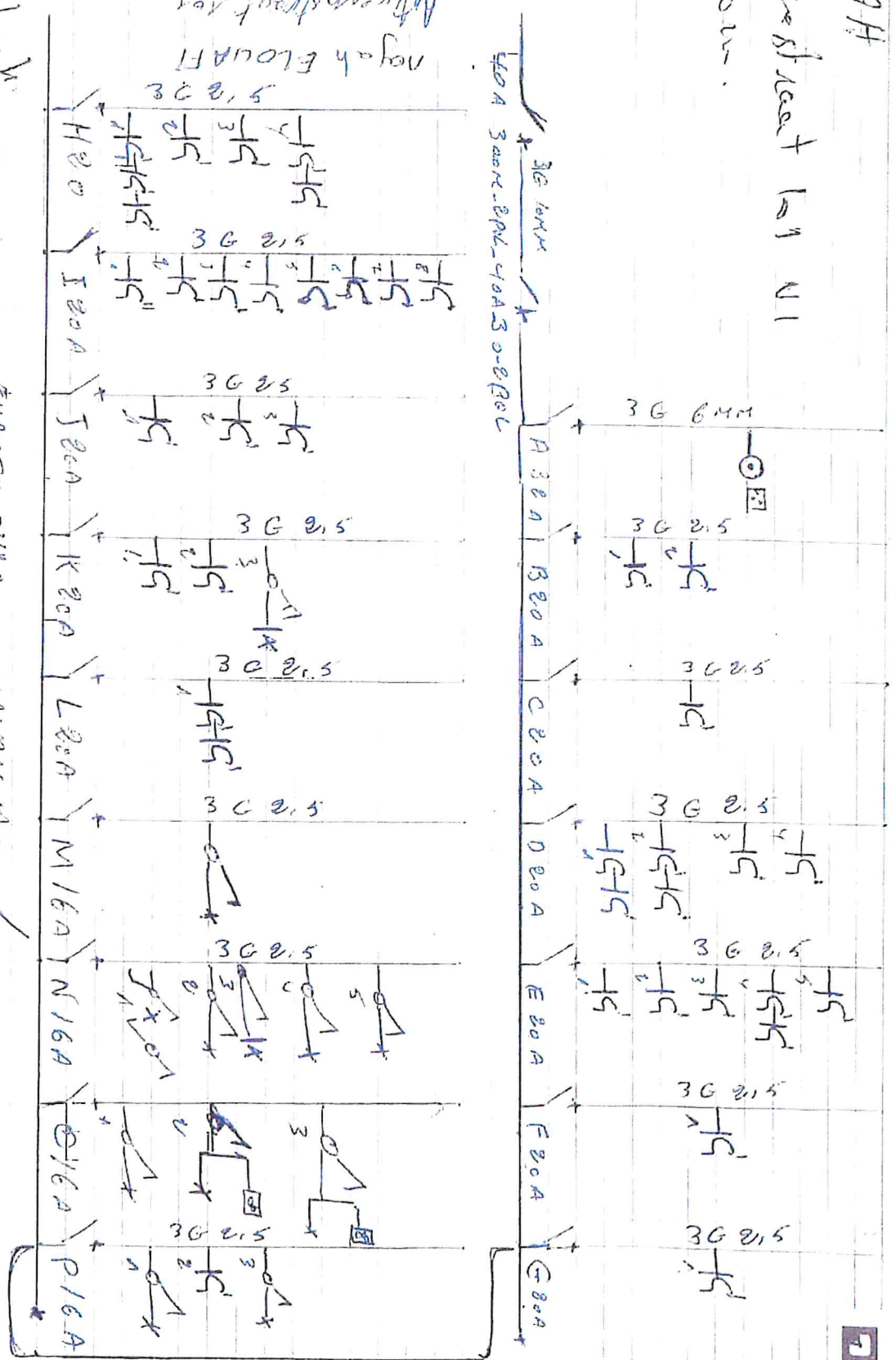

Handwritten notes:
 Kermat
 Muepstrack
 1882 Baum
 V Vediep

Handwritten notes:
 Eurotm RYBA
 Industrieweg 44
 8448

Handwritten notes:
 NAT AH Cleand.

12